



Informações importantes:

- O início das aulas será no dia **5 de fevereiro, 5ª FEIRA**.
- A listagem de turma estará disponível no colégio, no dia **4 de fevereiro a partir das 14 horas**.
- A Reunião de Orientações Gerais será presencial, no dia **4 de fevereiro, 4ª feira, às 14 horas**.
- Os livros didáticos da editora SM poderão ser adquiridos com desconto pelo e-commerce da editora.
- Acesse o portal SM Direto por meio do link: <https://www.smdireto.com.br>.

2º Ano do Fundamental anos iniciais – **50832F112**

(Atenção à data da compra, devido ao prazo de entrega)

- O material comprado no e-commerce da editora SM será entregue ao aluno, **no colégio**, nas primeiras semanas. A família será comunicada da entrega dos mesmos. Quando esses livros forem para casa, deverão ser encapados com plástico transparente e etiquetados. Colocar na capa: o nome e turma do aluno.
- As demais editoras não disponibilizaram desconto para compra por e-commerce.
- Livros didáticos comprados em outros locais deverão ser entregues nas datas informadas na lista de material.
- Todo o material escolar, inclusive o uniforme, deverá ter identificação com o nome completo e ano/série do aluno.

Entregar no dia 5 de fevereiro (5ª feira)

01- resma de papel sulfite 75gm (500 folhas) - branco - A4

01-pasta fina de papelão com elástico tamanho ofício (azul)

Entregar no dia 6 de fevereiro (6ª feira)

01 – caderno (brochura) de capa dura, lisa, grande, 96 fls. - azul (Língua Portuguesa)

01 – caderno (brochura) de capa dura, lisa, grande, 96 fls. - vermelho (Matemática)

01 – caderno (brochura) de capa dura, lisa, grande, 48 fls. - verde (História e Geografia)

01 – caderno (brochura) de capa dura, lisa, grande, 48 fls. – amarelo (Ciências)

01 – caderno (brochura) de capa dura, lisa, grande, 48 fls. – preto (Ensino Religioso)

01 – caderno (brochura) grande, com margem, capa dura e lisa – 48 fls. – estampado- escolha do aluno - (Projetos)

01 - revista passatempo



Rede Internacional
de Ensino Companhia de Maria N.S.

Av. Eng. Richard,
107. Grajaú.
Rio de Janeiro/RJ.

21 **3879-4575**
☎ 21 97999-0435
2026.compa-rj.com.br





Livros Didáticos

Entregar no dia 9 de fevereiro (2ª feira)



Título: Aprender Juntos - Geografia 2 (2º. Ano do Ensino Fundamental, 8ª. Edição, 2025)

Componente curricular: Geografia

Autores: Leda Leonardo Da Silva

Ano: 2º do Ensino Fundamental 1

Editora: Edições SM Ltda.

ISBN: 978-85-4183-4506-6 (aluno)

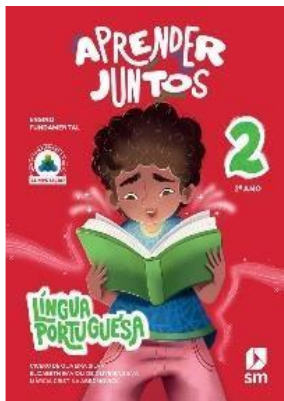

Título: Aprender Juntos - Português 2 (2º ano do Ensino Fundamental, 9ª. Edição de 2025)

Componente curricular: Português.

Autores: Obra coletiva concebida, desenvolvida e produzida por SM Educação.

Ano: 2º ano EFI

Editora: Edições SM Ltda.

ISBN: 9788541831765 (aluno)

Entregar no dia 10 de fevereiro (3ª feira)

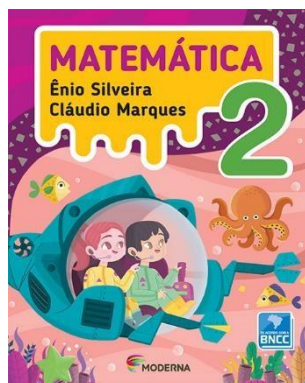

Título: Matemática - 2º ano do Ensino Fundamental, 5ª. Edição

Componente curricular: Matemática

Autores: Ênio Silveira e Cláudio Marques

Ano: 2º ano EFI

Editora: Moderna

ISBN: 9788516119751 (aluno)



Rede Internacional
de Ensino Companhia de Maria N.S.

Av. Eng. Richard,
107. Grajaú.
Rio de Janeiro/RJ.

21 3879•4575
21 97999•0435
2026.compa-rj.com.br



- Não comprar o caderno de atividades

Entregar no dia 11 de fevereiro (4ª feira)

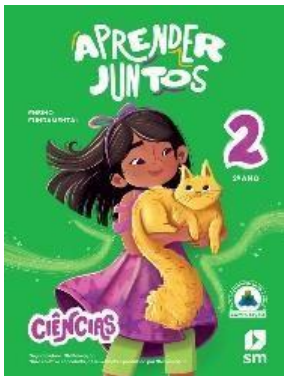

Título: Aprender Juntos - Ciências 2 (2º ano do Ensino Fundamental, 8ª. Edição de 2025)

Componente curricular: Ciências.

Autores: Obra coletiva concebida, desenvolvida e produzida por SM Educação.

Ano: 2º ano EFI

Editora: Edições SM Ltda.

ISBN: 978-85-4183-470-4 (aluno)

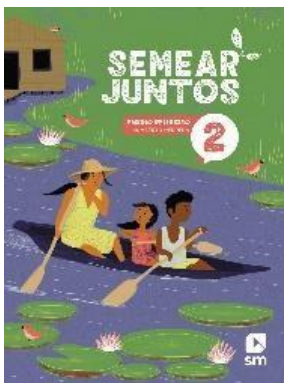

Título: Semear Juntos Ensino Religioso 2 (2º ano do Ensino Fundamental, 3ª Edição, 2024)

Componente curricular: Ensino Religioso

Autor: Humberto Herrera

Ano: 2º ano EFI

Editora: Edições SM Ltda.

ISBN: 978-85-4182- 981-6 (aluno)



Entregar dia 12 de fevereiro (5ª feira)

Título: Hello! Kids 2º ano -- São Paulo: Ática, 2023.

Componente curricular: Inglês

Autor: Rita Brugin de Faria, Eliete Canesi

Ano: 2º ano EFI

Editora: Ática

ISBN: 978-85-0819-856-6 (aluno)





Livros paradidáticos

O QUE
VOCÊ FAZ
COM UMA
IDEIA?

1º SEMESTRE

Título: O que você faz com uma ideia?

Autor: Kobi Yamada

Editora: Voo

Escrito por Kobi Yamada • Ilustrado por Mae Besom

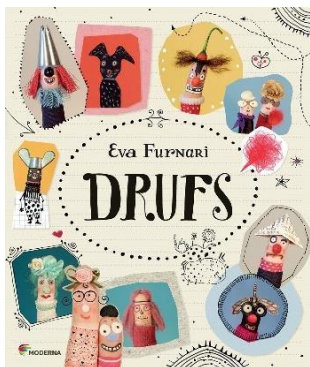

2º SEMESTRE

Título: Druufs

Autora: Eva Furnari

Editora: Moderna

- Os livros paradidáticos devem permanecer em casa até que sejam solicitados pela professora.

MATERIAL DE USO INDIVIDUAL – trazer diariamente

- Vir etiquetado com nome do estudante e turma.
- Esses materiais deverão permanecer com os alunos diariamente na mochila.

• 01 unidade	estojo completo contendo (lápiz apontados, borracha, apontador com reservatório, tesoura sem ponta)
• 01 unidade	caixa de lápis de cor - 12 cores grande
• 01 unidade	caixa de hidrocor ponta fina – 12 cores grande
• 01 unidade	pasta plástica azul, fina, com elástico, tamanho ofício (etiquetada com nome do aluno)





• 01 unidade	marca texto
• 01 unidade	tubo de cola- 90g
• 01 unidade	Caneta esferográfica: Preta ou vermelha

MATERIAL DE ARTE | CULTURA MAKER

- Vir etiquetado com nome do estudante e turma.
- Os materiais de Arte devem ser entregues diretamente à professora da disciplina, na 2ª semana de aula, conforme a grade de horário que será disponibilizada no início do período letivo.

• 01 bloco	canson de 140g/m2 A4
• 01 unidade	caneta preta retroprojeter (ponta média 2mm)
• 01 bloco	papel neon fluorescente A4 180g
• 01 bloco	criativo colorido A3
• 01 unidade	pacote de palito de picolé azul
• 01 unidade	folha de EVA glitter dourada
• 01 unidade	folha de EVA glitter prateada
• 01 unidade	folha de EVA azul escuro ou claro
• 01 unidade	giz pastel oleoso
• 01 unidade	caneta preta ponta fina 0,4 mm
• 01 unidade	Pasta polionda elástico ofício azul (340mmx35mmx245mm)
• ESTOJO: (o mesmo da sala de aula) borracha branca, apontador, lápis de cor (12 cores – grande), caneta hidrocor (12 cores – ponta fina), régua, apontador, tesoura sem ponta e cola.	



PAPELARIA PALÁCIO DOS PAPEÍS

**APROVEITE
VOLTA ÀS AULAS !**

Comodidade e Facilidade sem sair do seu bairro.
Próximo à Praça Edmundo Rego!
pertinho do seu colégio!

- Aceitamos cartões de crédito.

Av. Júlio Furtado, 108 C – Grajaú- Rio de Janeiro- RJ

Tel: 2576-5509/ WhatsApp: (21) 98307-3858

E-mail: palaciadospapeis@outlook.com



Rede Internacional
de Ensino Companhia de Maria N.S.

Av. Eng. Richard,
107. Grajaú.
Rio de Janeiro/RJ.

21 3879-4575
21 97999-0435
2026.compa-rj.com.br

