Todo o material escolar, inclusive o uniforme, deverá ter identificação com nome completo e ano/série do estudante.

- O início das aulas será no dia **5 de fevereiro, 2ª feira.**
- A listagem de turma estará disponível no colégio, no dia **2 de fevereiro a partir das 13 horas.**
- A Reunião de Orientações Gerais será presencial, no dia **2 de fevereiro, 6ª feira, às 16 horas.**
- Os materiais didáticos da editora SM poderão ser adquiridos com desconto de 15% pelo e-commerce da editora.
- Acesse o portal SM Direto por meio do link: https://www.smdireto.com.br
  3º Ano do Fundamental 1 - 50833F110
- O material comprado no e-commerce da editora SM será entregue ao aluno, no colégio, nas primeiras semanas. A família será comunicada da entrega dos mesmos. Quando esses livros forem para casa, deverão ser encapados e etiquetados, na capa, com o nome e turma do aluno.
- As demais editoras não disponibilizaram desconto para compra por e-commerce.
- Livros didáticos comprados em outros locais deverão ser entregues nas datas informadas na lista de material.
- Encapar os livros com plástico transparente.
- Será solicitada a compra de um livro de Literatura Infantil de acordo com a faixa etária para o projeto da sala de leitura. Favor aguardar a circular.

A agenda de 2024 será fornecida pelo colégio.

Trazer diariamente:

01 – estojo completo contendo: lápis pretos apontados, borracha, apontador com reservatório, caneta vermelha, tesoura sem ponta

01 – cola bastão

01 – caixa de lápis de cor – 12 cores grande

01 – caixa de hidrocor – 12 cores grande

01 – régua de 20 cm

01 – marca texto

MATERIAL DIDÁTICO

Entregar no dia 5 de fevereiro (2ª feira)

01 – resma de papel sulfite 75g (500 folhas) – branco- A4
03 - gibis (sem o nome do aluno)

Entregar no dia 6 de fevereiro (3ª feira)

01 – caderno (brochura) de capa dura, lisa, grande – 96 fls, azul (Língua Portuguesa)

01 – caderno (brochura) de capa dura, lisa, grande – 96 fls, vermelho (Matemática)

01 – caderno (brochura) de capa dura, lisa, grande – 48 fls, verde (Ciências)

01 – caderno (brochura) de capa dura, lisa, grande – 48 fls, amarelo (História)

01 – caderno (brochura) de capa dura, lisa, grande – 48 fls, preto (Geografia)

01 – pasta fina, vermelha, com elástico, tamanho ofício (etiquetada com nome do aluno)

02- pastas catálogos (amarela e transparente) com 20 plásticos.

20- folhas de papel almaço pautado com margem.

LIVROS DIDÁTICOS:

Entregar dia 6 de fevereiro

Título: Semear Juntos - Ensino Religioso 3 - 3º ano do Ensino Fundamental, 3ª Edição, 2024.

Autor: Humberto Herrera

Editora: Edições SM Ltda.

ISBN: 978-85-4182- 982-3 (aluno)

Entregar dia 7 de fevereiro

Título: Aprender Juntos – Geografia 3 - 3º ano do Ensino Fundamental, 7ª. Edição de 2021.

Autores: Leda Leonardo Da Silva

Editora: Edições SM Ltda

ISBN: 978-65-5744-271-5 (aluno)

Entregar dia 7 de fevereiro

Título: Aprender Juntos - Língua Portuguesa - 3º ano do Ensino Fundamental, 8ª. Edição de 2021.

Autores: Obra coletiva concebida, desenvolvida e produzida por SM Educação.

Editora: Edições SM

ISBN: 978-65-5744-251-7 (aluno)

Entregar dia 8 de fevereiro

Título: Aprender - Juntos Ciências - 3º ano do Ensino Fundamental, 7ª. Edição de 2021.

Autores: Obra coletiva concebida, desenvolvida e produzida por SM Educação.

Editora: Edições SM

ISBN: 978-65-5744-261-6 (aluno)

Entregar dia 8 de fevereiro

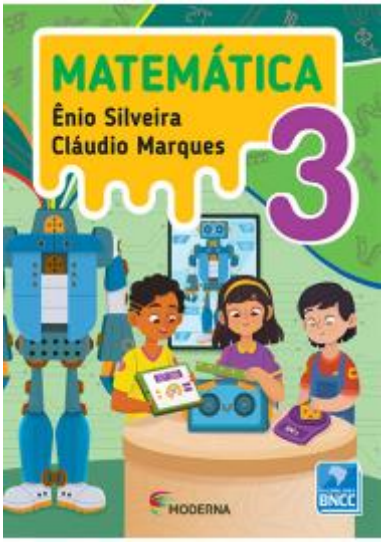

TÍTULO: MAT 3 ENIO ED5

EDITORA: MODERNA

AUTORES: ÊNIO SILVEIRA E CLÁUDIO MARQUES

ISBN: 9788516119782

Não comprar o caderno de atividades.

Entregar dia 9 de fevereiro

Hello! Kids 3º ano / Rita Brugin de Faria, Eliete Canesi Morino. -- 6. ed. -- São Paulo : Ática, 2023.

ISBN 978-85-0819-857-3 (aluno)

Entregar dia 9 de fevereiro

Título: Aprender Juntos – História 3 - 3º. Ano do Ensino Fundamental, 7ª. Edição, 2021.

Autores: Mônica Lungov e Raquel dos Santos Funari

Editora: Edições SM

ISBN: 978-65-5744-266-1 (aluno)

<u>Livros Paradidáticos:</u> *Entregar dia 9 de fevereiro somente o do 1º semestre. O do 2º semestre esperar a professora sinalizar.*

1ºsemestre

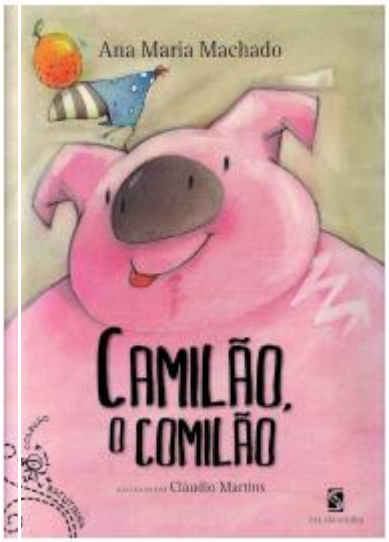

Título: Camilão, o comilão.

Autora: Ana Maria Machado

Editora Salamandra

2ºsemestre

Título: Bom dia, todas as cores!

Autora: Ruth Rocha

Editora Salamandra

MATERIAL DE ARTE

Vir etiquetado com nome do estudante e turma

• 01 unidade	1 caneta retroprojetor preta (ponta média 2mm)
• 01 caixa	Massinha de modelar soft – 12 cores
• 02 unidades	folha de EVA com glitter branca e preta
• ESTOJO: (o mesmo da sala de aula) borracha branca, apontador, lápis de cor (12 cores – grande), caneta hidrocor (12 cores – ponta fina), régua, apontador, tesoura sem ponta e cola.	
Os materiais de Arte devem ser entregues diretamente à professora da disciplina, na 2ª semana de aula, conforme a grade de horário.	

Av. Júlio Furtado, 108 C – Grajaú- Rio de Janeiro- RJ
Tel: 2576-5509/ WhatsApp: (21) 98307-3858
E-mail: palaciodospapeis@outlook.com